

PROMOCIÓN

SALUD

COLEGIO WILLIAMS

CLAVES ENP 1165 - CCHIB 2165

CICLO ESCOLAR 2024-2025

W COLEGIO
WILLIAMS





ACERCA DEL COLEGIO WILLIAMS

Misión

Ser una comunidad que forma personas conscientes, comprometidas y pensantes, capaces de resolver con éxito, los retos del presente y futuro.

Visión

Que el haber sido formado como alumno Williams sea la mejor carta de representación, ya que, a partir de los principios, valores y compromisos con la realidad adquiridos dentro de la institución, se le reconozca como un verdadero arquitecto y transformador del mundo.

NIVELES EDUCATIVOS

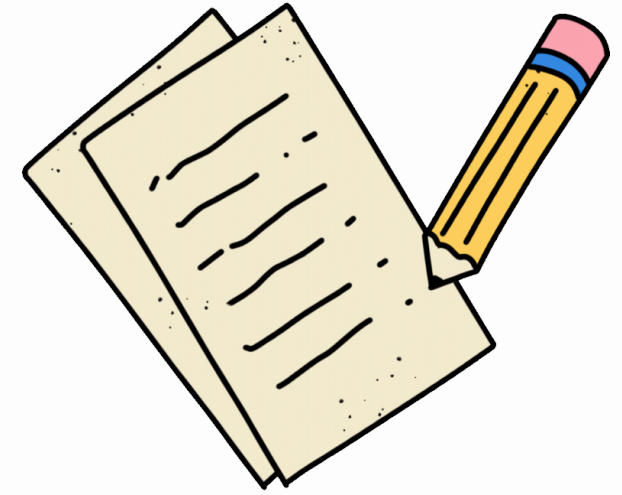

Preescolar

Primaria San Jerónimo

Primaria Mixcoac

Secundaria

ENP

CCHIB





SALUD WILLIAMS

En el Colegio Williams, el perfil de nuestros estudiantes fomenta el cuidado de la salud. A través de actividades curriculares y extracurriculares como:

- La elección de actividades deportivas
- Proyecto colaborativo de ciencias
- Viajes Interculturales
- Actividades en la asignatura CAS
- Proyectos centrados en el bienestar de la comunidad ([gaceta williams](#))
- Feria del libro
- Feria de ciencias



RESPONSABLES

Dirección General

Lic. José Uribe Gaudry

Direcciones Técnicas

ENP Lic. Yesica Vázquez

Luna

CCH Mtra. Laura Silva

Rico

Equipo de contención emocional.

Coordinación de

Psicopedagogía: Lic.

Verónica Espino

Orientación Vocacional: Lic.

Juan Carlos Ventura

Representante de servicios escolares

Miss Jacqueline Monjaras

Servicios administrativos

Miss Esther Nava

Campañas de vigilancia, difusión y promoción de espacios seguros

Mtra. Karla Ureña

Representante sanitario **Biol. Christian Chavarría**

SERVICIO MÉDICO ESCOLAR

Responsables:

Méd. Escolar Jessica Molina Moctezuma
Enf Gral. Odeth Marisol García Lemoine

Funciones:

Monitoreo y seguimiento de los casos COVID 19
Primeros auxilios
Seguimiento de casos de salud
Vacunación

Horario de atención:

7:30 - 17:00 hrs



ATENCIÓN MÉDICA ESCOLAR

- De manera diaria se atienden aproximadamente de 80 a 100 niños.
- De los cuales aproximadamente el 30 % son casos de enfermedades respiratorias.
- De este 30 % aproximadamente el 2% son casos de COVID-19.
- El 30% son enfermedades gastrointestinales.

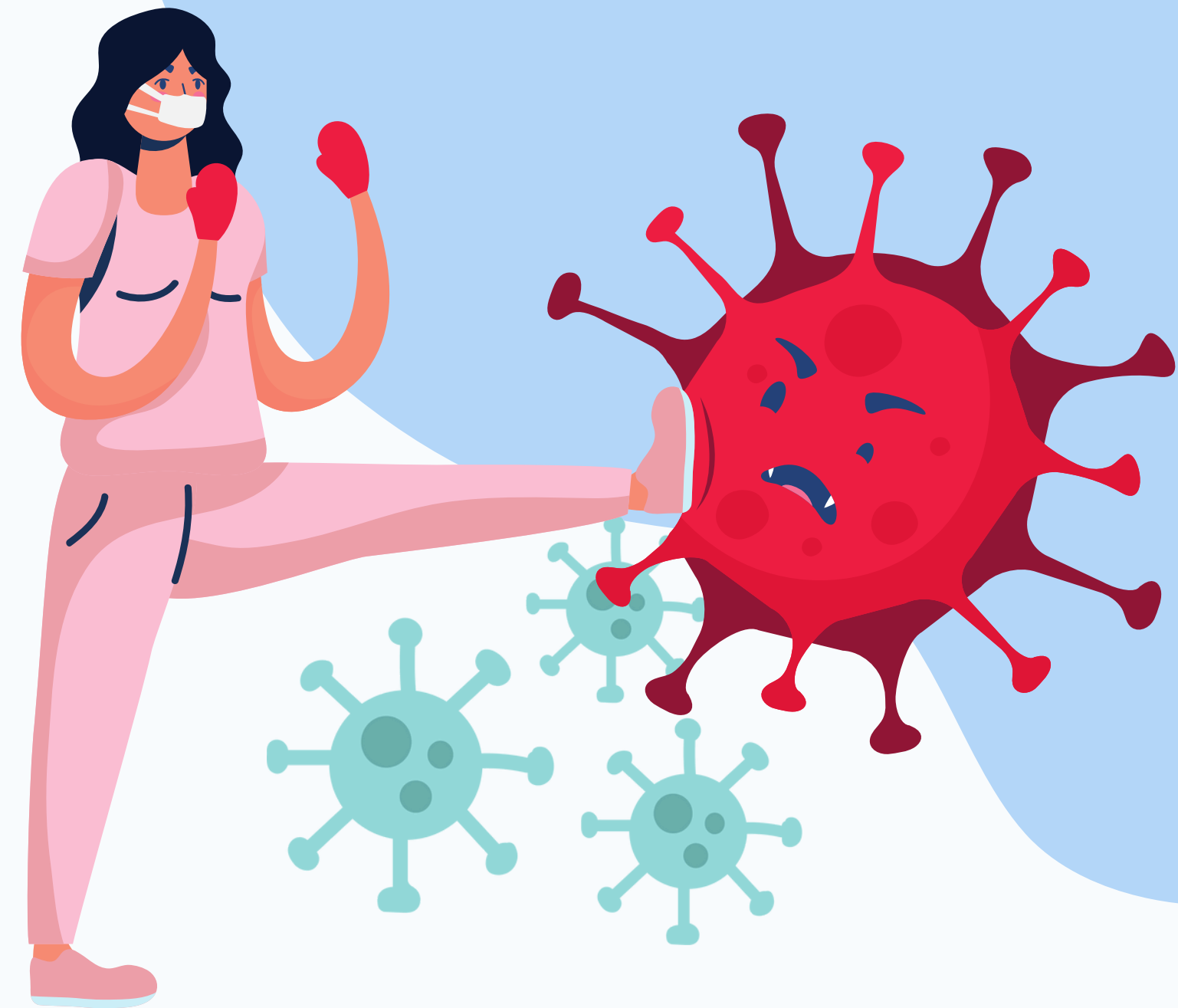



JUSTIFICACIÓN



El presente documento tiene como finalidad esencial garantizar la seguridad sanitaria de toda la comunidad Williams, los estudiantes, docentes, directivos, administrativos, empleados en general, padres de familia, proveedores y toda aquella persona que tenga una participación en el colegio deberá tener la certeza que el Colegio Williams es un lugar seguro, con las medidas preventivas aplicadas de manera eficaz de acuerdo a las recomendaciones de las autoridades y en apego a los principios básicos de convivencia y respeto.



OBJETIVO GENERAL

GARANTIZAR LA SEGURIDAD SANITARIA DE LA COMUNIDAD WILLIAMS





Objetivos específicos

- Elaborar un protocolo de responsabilidad sanitaria en el colegio Williams (se actualiza conforme a las necesidades de cada ciclo escolar en cumplimiento con los requerimientos institucionales).
- Diagnosticar los posibles riesgos sanitarios de la comunidad Williams.
- Evaluar y optimizar la infraestructura necesaria y requerida para garantizar la seguridad sanitaria.
- Formar un equipo de responsables sanitarios (alumnos, docentes, directivos, personal de limpieza, de mantenimiento, cafetería, padres de familia, etc.) para que participen de manera activa en el resguardo de la salud de toda la comunidad.



Objetivos subyacentes

- Cumplir con las recomendaciones, regulaciones, legislación de las autoridades sanitarias;
- Establecer límites y responsabilidades con la comunidad.

INFRAESTRUCTURA DEL COLEGIO WILLIAMS

- El colegio cuenta con el espacio suficiente por aula que permite regular la seguridad sanitaria.
- El colegio tiene 3 estaciones de lavado de manos.
- El colegio cuenta con 3 accesos para la entrada y salida ordenada (Calle Empresa, Av. Patriotismo y Av. Revolución).
- El colegio cuenta con personal médico (responsable médico y enfermera) capacitado para detectar, contener y en su caso tratar algún imprevisto.
- El colegio cuenta con un Departamento de Psicopedagogía en cada nivel educativo, capacitado para detectar, contener y en su caso tratar algún imprevisto.

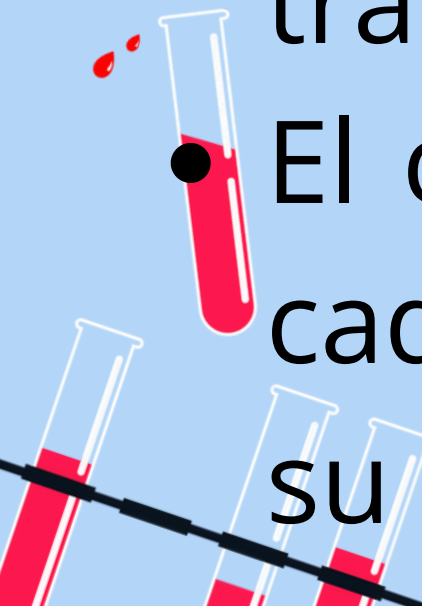
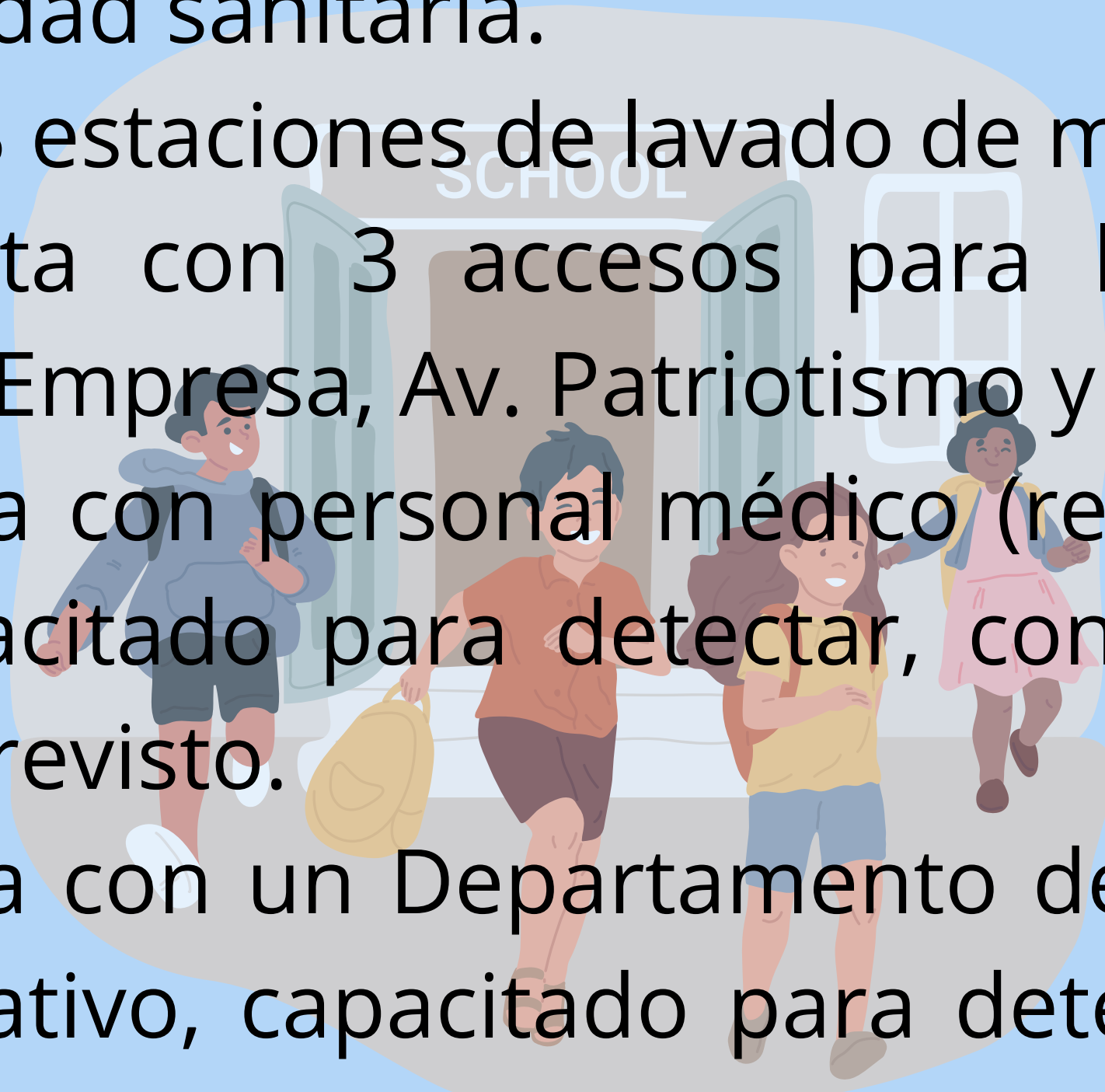

INFRAESTRUCTURA DEL COLEGIO WILLIAMS

- El colegio tiene la infraestructura tecnológica para impartir clases presenciales y al mismo tiempo a distancia. Cada salón cuenta con proyectores y computadora, así como conexión a internet.
- El colegio cuenta con estaciones para la aplicación de alcohol.
- El personal de limpieza del colegio tiene los conocimientos y el material adecuado para realizar la correcta limpieza y desinfección de las instalaciones.
- El colegio ha capacitado a todo el personal con respecto a la aplicación del protocolo sanitario.

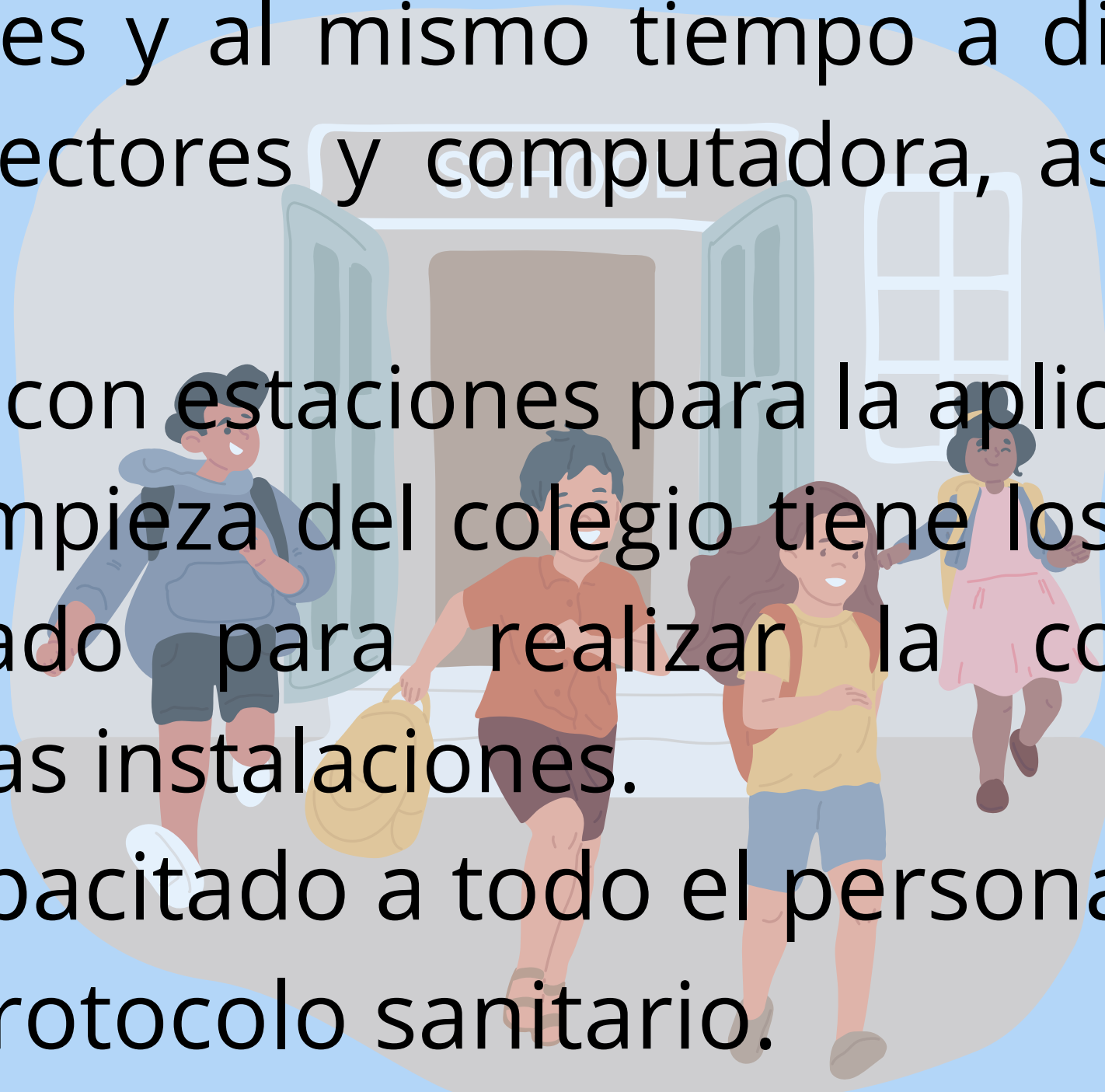





HORARIOS DE LOS DIFERENTES NIVELES

PRIMARIA

GRADOS	RECREO	LUNCH	INICIO	TÉRMINO
PRIMARIA BAJA	Primero	9:15	9:25	9:50
	Segundo	12:20	12:30	12:55
PRIMARIA ALTA	Primero	10:20	10:30	10:55
	Segundo	12:5510	13:05	13:50

HORARIOS DE LOS DIFERENTES NIVELES

SECUNDARIA

7:30 A 10:00 CLASES
10:00 A 10:20 RECESO
10:20 A 12:00 CLASES
12: 00 A 12:20 RECESO
DE 12:20 A 14:00 CLASES
14:00 A 14:10 RECESO
14:10 A 15:00 CLASES

PREPARATORIA Y CCH

7:30 A 9:10 CLASES
9:10 A 9:20 RECESO
9:20 A 11:00 CLASES
11:00 A 11:30 RECESO
11:30 A 13:10 CLASES
13:10 A 13:20 RECESO
13:20 A 15:00 CLASES



SEGUIMIENTO SANITARIO POST PANDEMIA

- Seguimiento oportuno de los casos positivos a Covid 19.
- Pruebas para detección rápida Covid 19.
- Lavamanos y dispensadores de gel alcohol.
- Seguimiento de reuniones periódicas en la red de responsables sanitarios.
- Vacunación.
- Envío de notificaciones a los padres de familia



Problemáticas y soluciones



- Falta de estacionamiento propio / Tres accesos a la Institución por niveles educativos.
- Espacios no estandarizados / Dividir los grupos en secciones.
- Ubicación del colegio / Personal recibiendo a los alumnos desde la banqueta y se tiene el apoyo de las autoridades de tránsito, el colegio está abierto una hora antes y cierra una hora después.
- Problemas administrativos/ Comunicación eficaz, acuerdos, empatía. Envío de comunicados, gaceta.
- Problemas en comunidad/ Comunicación eficaz, apoyos académicos y contención emocional.

COMUNICACIÓN EN COMUNIDAD

- Comunicación constante con los padres de familia a través de comunicados, servicios escolares, vía correo y vía telefónica con cada uno de los responsables del equipo de liderazgo (extensiones direccionadas)
- Periódico virtual, publicación mensual de los aprendizajes adquiridos por grupo de asignaturas.
- Portal de la página del colegio para cualquier tipo de consulta, ya sea administrativa, académica o disciplinaria.
- Seguimiento técnico, auxilio remoto: Manejamos un chat por WhatsApp donde están todos los Directivos, Coordinadores, Profesores y departamento de sistemas para cualquier emergencia. Se atienden de inmediato y se informa.
- Se realizan juntas técnicas y capacitaciones continuas.

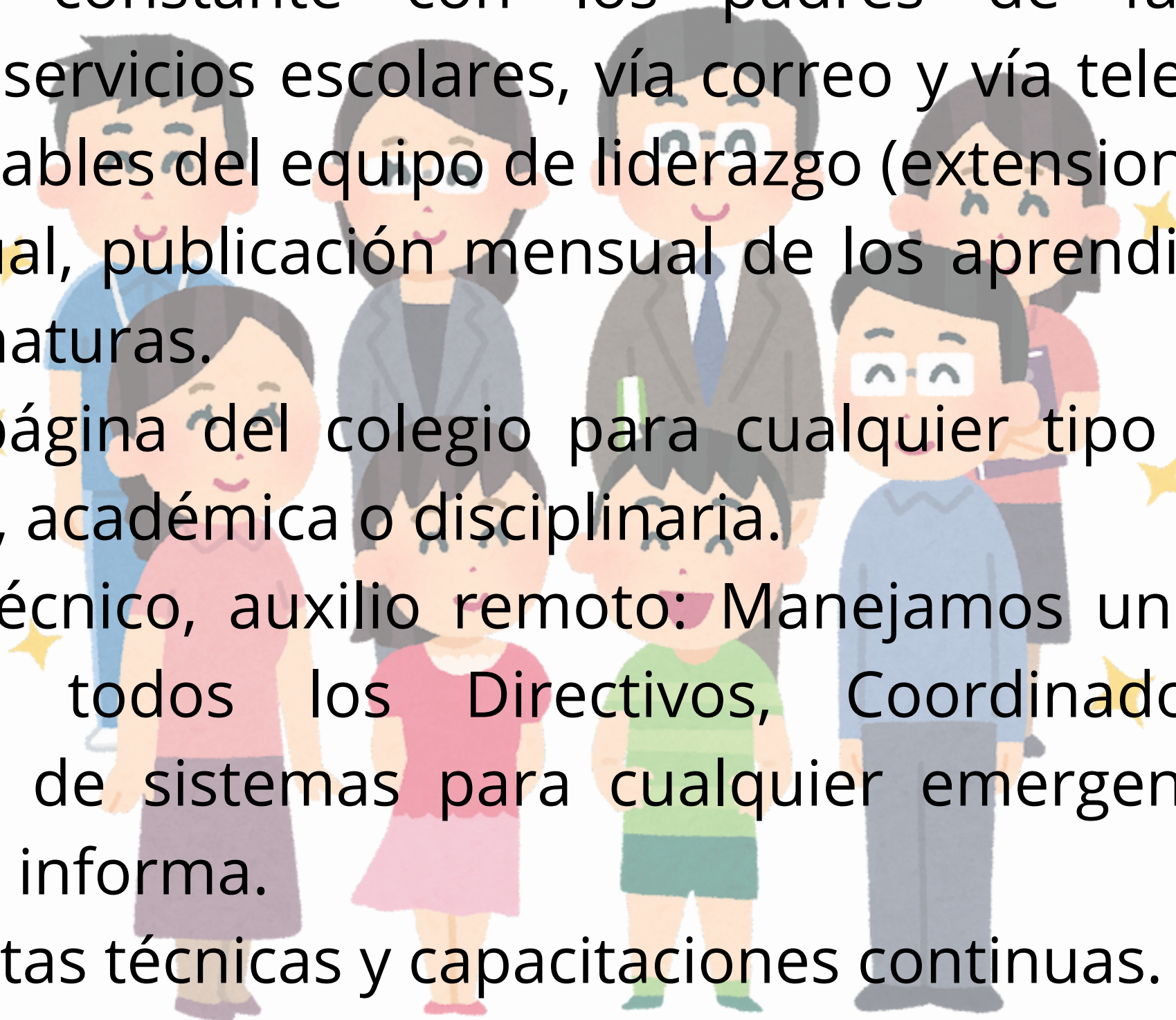

APOYO EMOCIONAL Y CONTENCIÓN

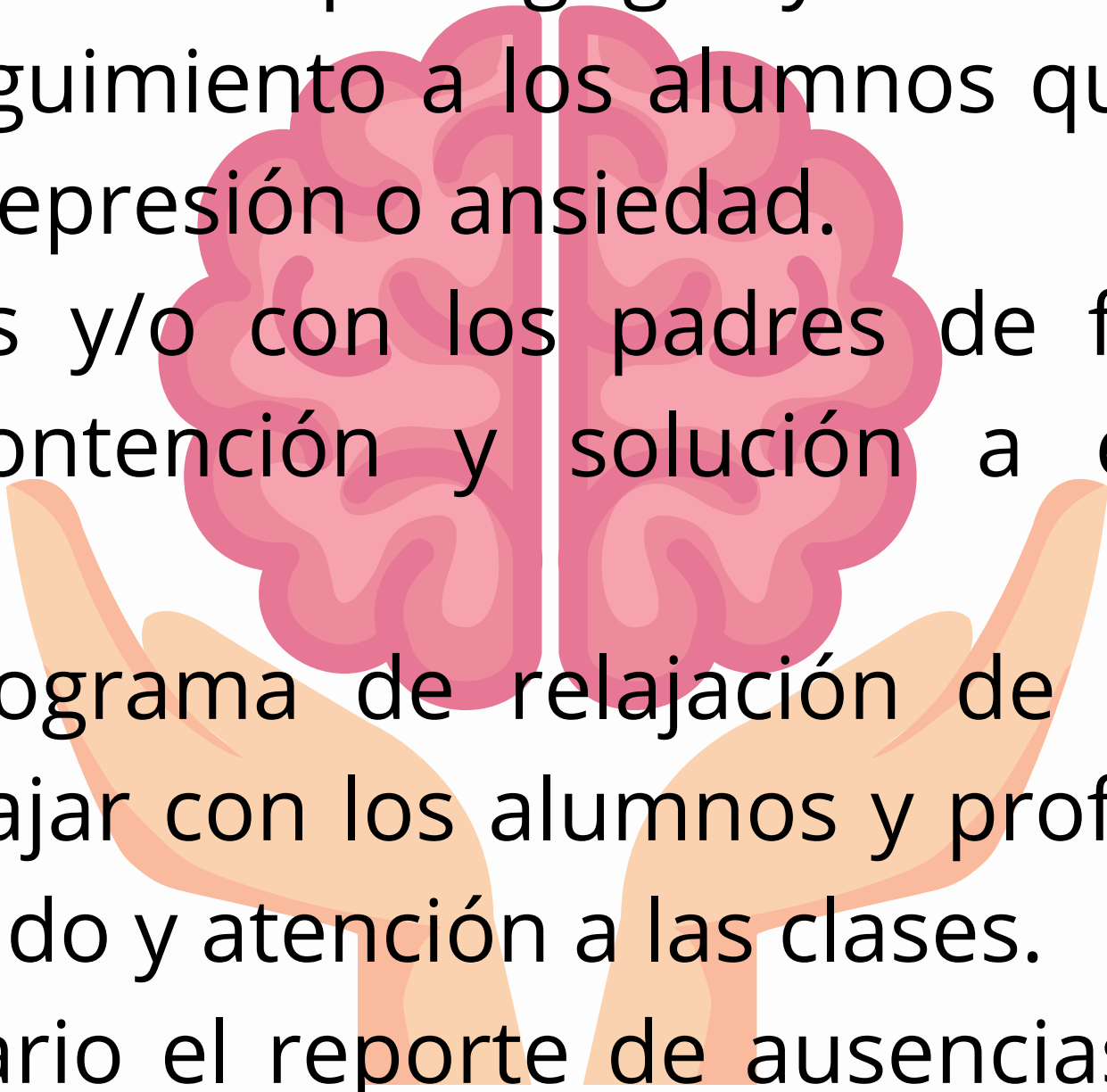
- El Departamento de Psicopedagogía y el de formación y disciplina observan y dan seguimiento a los alumnos que reportan o detectan con algún tipo de depresión o ansiedad.
 - Se habla con ellos y/o con los padres de familia para encontrar alternativas de contención y solución a ese tipo de estados, situaciones.
 - Se imparte un programa de relajación de 5 a 10 minutos cada semana, para trabajar con los alumnos y profesores, con el objetivo de ayudar a su estado y atención a las clases.
 - Disciplina toma diario el reporte de ausencias e investiga el motivo por el cuál el alumno esta ausente.
- 
- A stylized illustration of a pink brain with a vertical line down the center, held gently by two orange hands. The brain is positioned in the center of the slide, behind the text.

PROTOCOLO LIFEFULNESS TEENS



Platicas de nutrición y actividad física

Durante el ciclo escolar se realizarón platicas sobre la importancia de la buena alimentación y la actividad física para prevenir problemas de salud

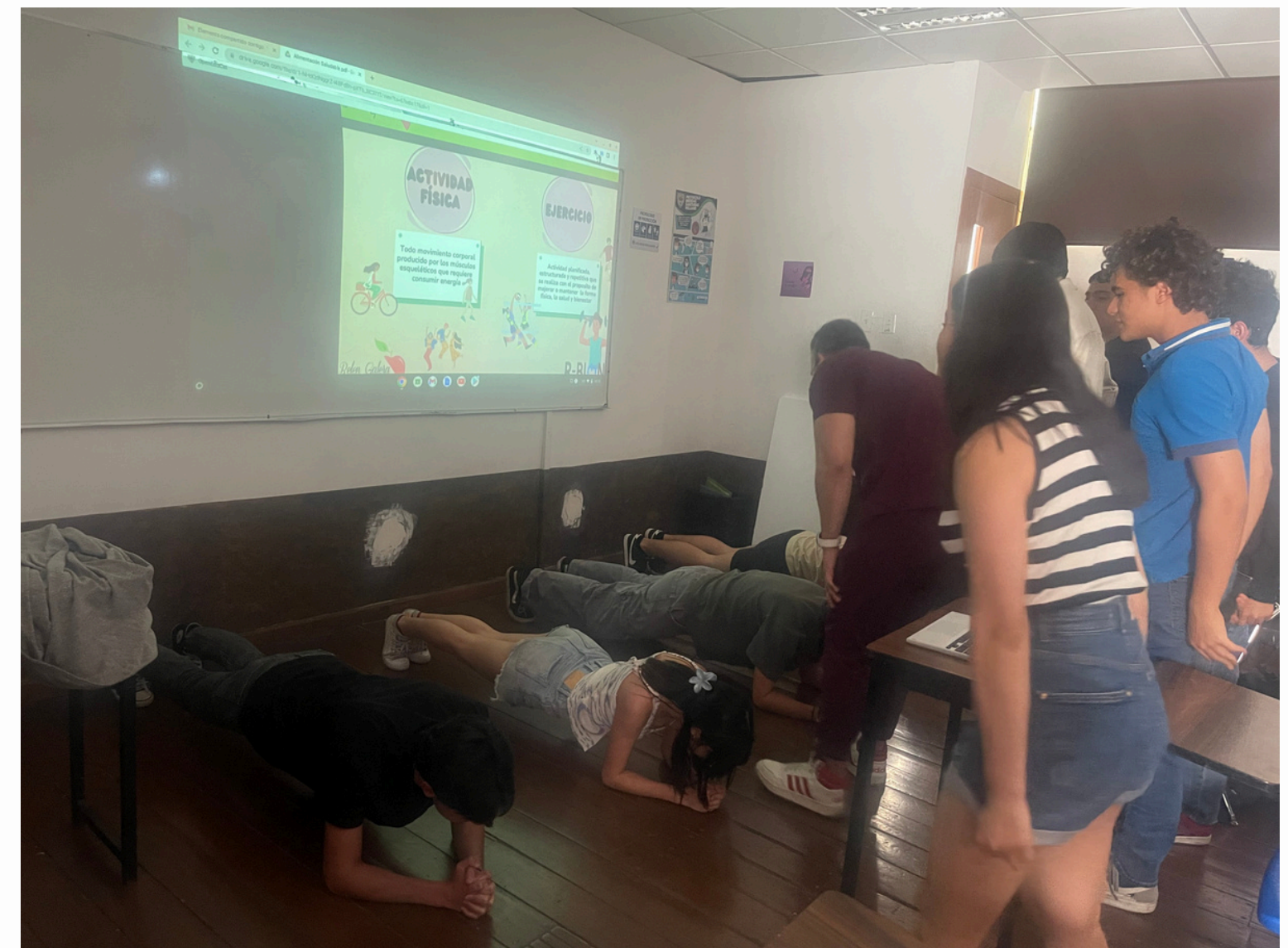

SEGUIMIENTO Y APOYOS ACADÉMICOS

- Las Direcciones Técnicas de la ENP y CCH (IB) llevan un seguimiento constante de las clases (observación, retroalimentación y apoyo docente)
- Seguimiento y acompañamiento de los classroom de todas las materias, se apoya a los docentes en caso de faltas, fallas técnicas o de luz. (Asignaciones, pláticas con el grupo)
- Se organizan las capacitaciones para docentes, apoyos a alumnos.
- Se brindan estrategias de empatía y resiliencia;
- Se observa y revisa el cumplimiento de los programas y clases de acuerdo a su programa operativo.

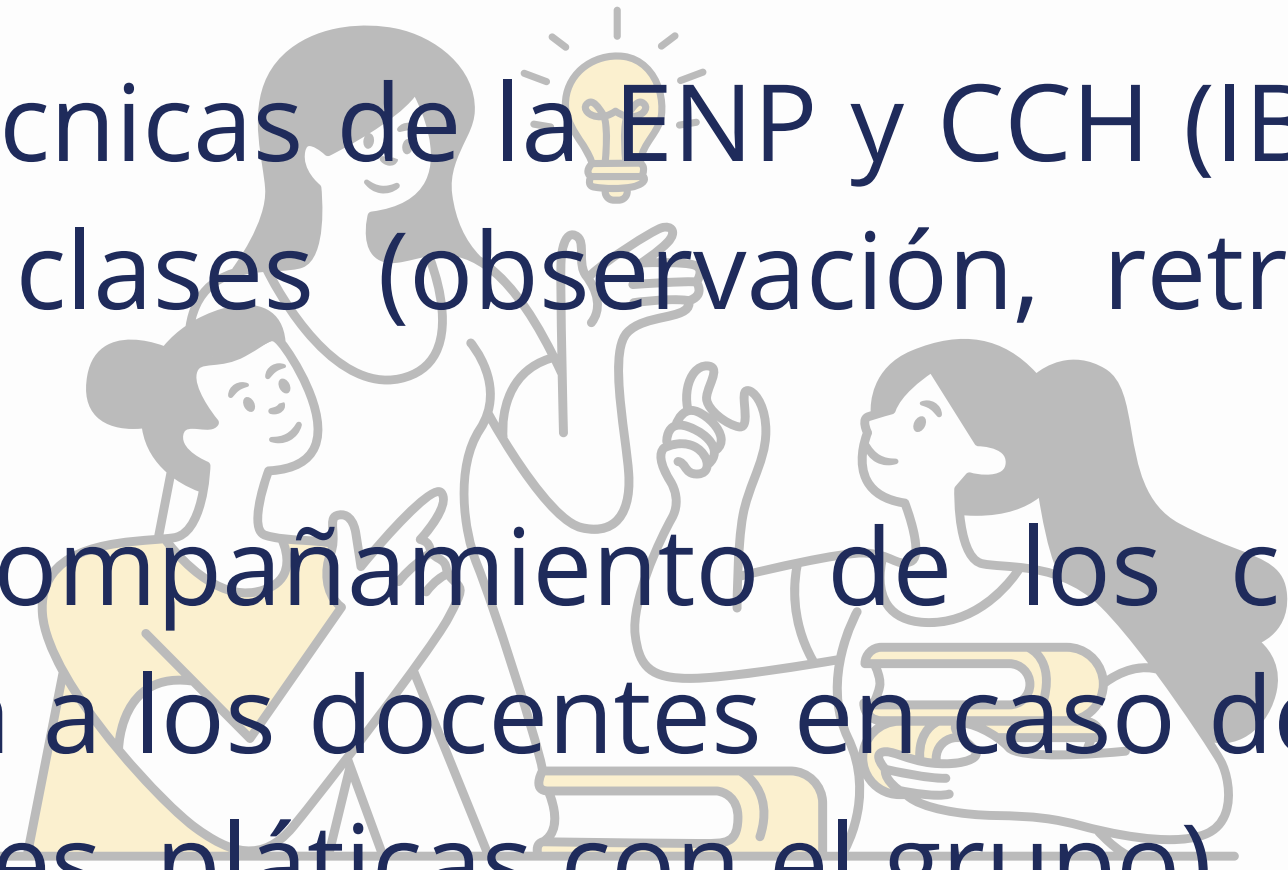

CAPACITACIONES DGIRE



Otorga la presente

CONSTANCIA

a

Oscar Christian Chavarría Velázquez

por acreditar el curso por videoconferencia

Disciplina Positiva en el Aula

Impartido en la Plataforma de Videoconferencias de la DGIRE (1165), del 21 de septiembre al 12 de octubre de 2024, con una duración de 20 horas y como parte del Programa de Profesionalización, Formación y Actualización para Docentes del SI (2024-2025).



Lic. Manola Giral de Lozano
Directora General de Incorporación y Revalidación de Estudios

CREATIVIDAD ACCIÓN Y SERVICIO CAS COMO FOMENTO DEL BIENESTAR



CREATIVIDAD - ACCIÓN - SERVICIO

- Es un sistema de aprendizaje por la experiencia diseñado para que los estudiantes desempeñen papeles nuevos para ellos. Se pone énfasis en aprender haciendo tareas reales que tienen resultados también reales, para luego reflexionar sobre estas experiencias durante un periodo de tiempo.

COMPONENTES CAS

Mediante diversas experiencias y proyectos los alumnos desarrollan lo siguiente:

CREATIVIDAD: Son la artes y otras experiencias que implican pensamiento creativo.

ACCIÓN: Actividades que implican un esfuerzo o desafío físico y que contribuyen a un estilo de vida sano; complementan el trabajo académico realizado en otras asignaturas.

SERVICIO: Un intercambio voluntario y no remunerado que significa un aprendizaje para el alumno, y en el que se respetan los derechos, la dignidad y la autonomía de todas las personas involucradas.

Proyectos y experiencias CAS

CLASE DE RITMOS LATINOS



ACTIVIDAD FÍSICA EN EL PARQUE KINESIS



TARDE EN EL ASILO CONCEPCIÓN BÉSITEGUI





Los alumnos de bachillerato presentaron sus experiencias y proyectos de la asignatura CAS. Cada alumno compartió sus experiencias y aprendizajes al resto de la comunidad Williams. Con esta actividad se fomenta el bienestar emocional y la sana convivencia en comunidad.



PERIÓDICO MURAL BIMESTRAL

Mediante la elaboración de un periódico mural, los alumnos de bachillerato dan a conocer a la comunidad del colegio diversos temas, entre ellos los relacionados con la promoción de la salud.



PROYECTO COLABORATIVO CIENCIAS

Los proyectos de ciencias ayudan a desarrollar diversas habilidades en el alumno. En este proyecto contribuyeron en la obtención de datos para valorar el impacto de la contaminación en el ecosistema del humedal de Xochimilco.



FERIA DE CIENCIAS



- **La ciencia tiene un importante papel en la salud. Nuestros alumnos realizaron experimentos en las asignatura de Biología, Física y Química. Con esta actividad se busco despertar el interés por la ciencia y sobre todo reflexionar sobre su participación en la sociedad.**

PROYECTO COMUNITARIO PAI-IB

El proyecto comunitario del PAI se centra en el aprendizaje del servicio a través de la acción comunitaria en el tercer año del PAI . Además, estimula a los alumnos a explorar sus derechos y responsabilidades, y a trabajar para crear un impacto positivo en sus comunidades. A través de sus proyectos comunitarios, los alumnos participan en una investigación sostenida y autodirigida dentro de un contexto global. Adicionalmente, reflexionan sobre los resultados de su trabajo y toman conciencia de las necesidades de sus comunidades. Parte de esos proyecto abordan temas relacionados con la salud.



PROMOCIÓN DE LA SALUD A TRAVÉS DEL DEPORTE



En el Colegio Williams fomentamos el desarrollo integral a través de actividades deportivas y culturales.



La creatividad es parte fundamental de la educación. En el Colegio Williams fomentamos la expresión artística y creativa en todas las disciplinas.

ACTIVIDADES DEPORTIVAS WILLIAMS

GRACIAS

